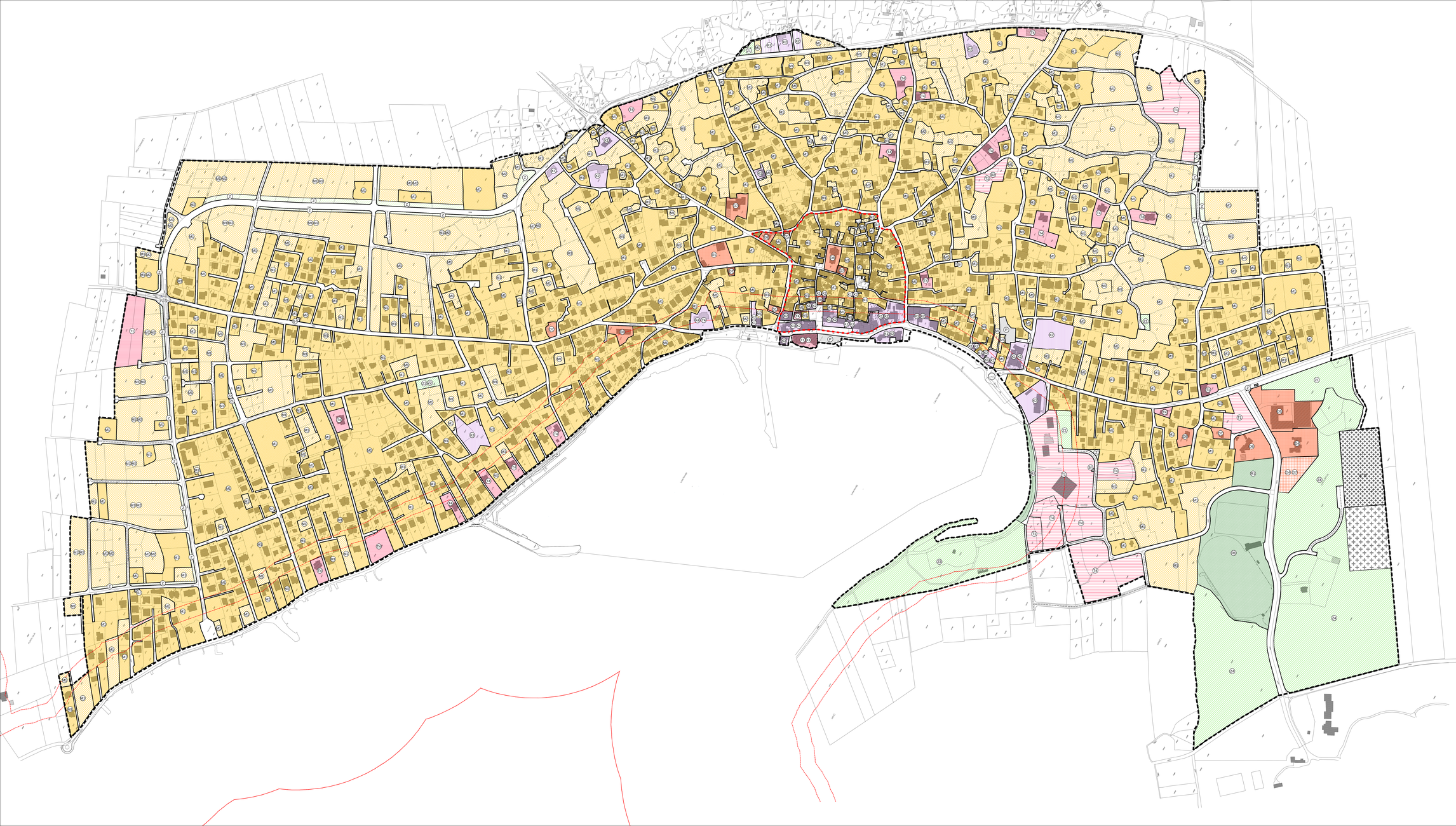

URBANISTIČKI PLAN UREĐENJA NASELJA NOVALJA

0 10 25 50 100 200 MJ 1: 2 000

KORIŠTENJE I NAMJENA POVRŠINA

GRANICE

- GRANICA OBUHVATA
- ZAŠTIĆENI OBALNI POJAS
  POJAS NA KOPNU TO 100 m OD LINIJE OBALE
- GRANICA OBUHVATA POVIJESNE JEZGRE NASELJA

RAZVOJ I UREĐENJE NASELJA

M	M	MJEŠOVITA NAMJENA M1 - PRETEŽITO STAMBENA, M2 - PRETEŽITO POSLOVNA
D	D	JAVNA I DRUŠTVENA NAMJENA D1 - UPRAVNA, D2 - SOCIJALNA, D3 - ZDRAVSTVENA, D4 - PREDŠKOLSKA, D5 - ŠKOLSKA, D6 - VATROGASCI, D7 - KULTURA, D8 - VJERSKA, D9 - POLICIJA
K	K	GOSPODARSKA NAMJENA - POSLOVNA K1 - PRETEŽITO USLUŽNA, K2 - PRETEŽITO TRGOVA ČKA (K) I UGOSTITELJSKA, K3 - KOMUNALNO-SERVISNA, K4 - TRŽNICA
T	T	GOSPODARSKA NAMJENA - UGOSTITELJSKO-TURISTIČKA T1 - HOTEL, T4 - OBITELJSKI HOTEL - PANSION
R	R	SPORTSKO-REKREACIJSKA NAMJENA R1 - SPORT
R	R	SPORTSKO-REKREACIJSKA NAMJENA R2 - UREĐENA PLAŽA
Z	Z	JAVNE ZELENE POVRŠINE Z1 - JAVNA PARK, Z2 - IGRALIŠTE, Z3 - MEDITERANSKI VRT, Z4 - GRADSKI PERIVOJ
	Z	ZAŠTITNE ZELENE POVRŠINE
		TRAFOSTANICE
		GROBLJE

PROMET

OSTALA ULICA		
PJEŠAČKE POVRŠINE		
P		JAVNO PARKIRALIŠTE

Županija:	LIČKO - SENJSKA ŽUPANIJA
Općina:	GRAD NOVALJA
Naziv prostornog plana:	URBANISTIČKI PLAN UREĐENJA NASELJA NOVALJA
Broj radnog naloga:	10 038 A — Dokumentacijski broj: 1313 A
Naziv kartografskog prikaza:	**KORIŠTENJE I NAMJENA POVRŠINA**
Broj kartografskog prikaza:	**1.** — Mjerilo kartografskog prikaza: 1:2000

Odluka predstavničkog tijela o izradi plana (službeno glasilo): "Županijski glasnik", br. 26/07 i 22/13		Odluka predstavničkog tijela o donošenju plana (službeno glasilo): "Županijski glasnik", br. 16/16	
Javna rasprava (datum objave):	26.08.2011.	Javni uvid održan:	05.09.2011. - 04.10.2011.
Ponovna javna rasprava (datum objave):	23.11.2012.	Javni uvid održan:	13.12.2012. - 02.01.2013.
Druga ponovna javna rasprava (datum objave):	07.02.2014.	Javni uvid održan:	17.02.2014. - 18.03.2014.
Ponovljena javna rasprava (datum objave):	27.01.2015.	Javni uvid održan:	05.02.2015. - 06.03.2015.
Ponovljena javna rasprava (datum objave):	10.09.2015.	Javni uvid održan:	18.09.2015. - 17.10.2015.
Pečat tijela odgovornog za provođenje javne rasprave:		Odgovorna osoba za provođenje javne rasprave: Gordana Vuković, dipl.ing.arh.	
		potpis	

Suglasnost Župana Ličko-senjske županije prema članku 98. Zakona o prostornom uređenju i gradnji (Narodne novine br. 76/07, 38/09, 55/11, 90/11 i 50/12)
KLASA: 350-01/16-01/16, URBROJ: 2125/1-02-16-03, datum: 08. srpnja 2016.

Pravna osoba/tijelo koje je izradilo plan:
URBANISTIČKI INSTITUT HRVATSKE d.o.o.
Frane Petrića 4, 10000 Zagreb, tel. 01/4804-300, fax. 01/4812-708

Pečat pravne osobe/tijela koje je izradilo plan:	Odgovorna osoba: mr.sc. Ninoslav Dusper, dipl.ing.arh.
	potpis

Odgovorni voditelj:
do prosinca 2013. - Lusiana Ivetković, dipl.ing.arh.;
od siječnja 2014. do srpnja 2014. - Tamara Mihinjač Pleše, dipl.ing.arh.;
od srpnja 2014. - Dunja Ožvaldić, dipl.ing.arh.

Stručni tim u izradi plana: Dunja Ožvaldić, dipl.ing.arh. Tamara Mihinjač Pleše, dipl.ing.arh. Lusiana Ivetković, dipl.ing.arh. Dean Vuković, ing.geod.	Vilma Stopfer, mag.ing.kraj.arh. Natalia Fiolica, mag.ing.kraj.arh. Marijan Pros, dipl.kr. Juraj Dusper, dipl.oec. mr.sc. Nikola Terzija, dipl.ing.el.
Pečat predstavničkog tijela:	Predsjednik predstavničkog tijela:
	ime, prezime i potpis
Istovjetnost ovog prostornog plana s izvornikom ovjerava:	Pečat nadležnog tijela:
ime, prezime i potpis	