

# V. IZMJENE I DOPUNE PROSTORNOG PLANA UREĐENJA GRADA NOVALJE

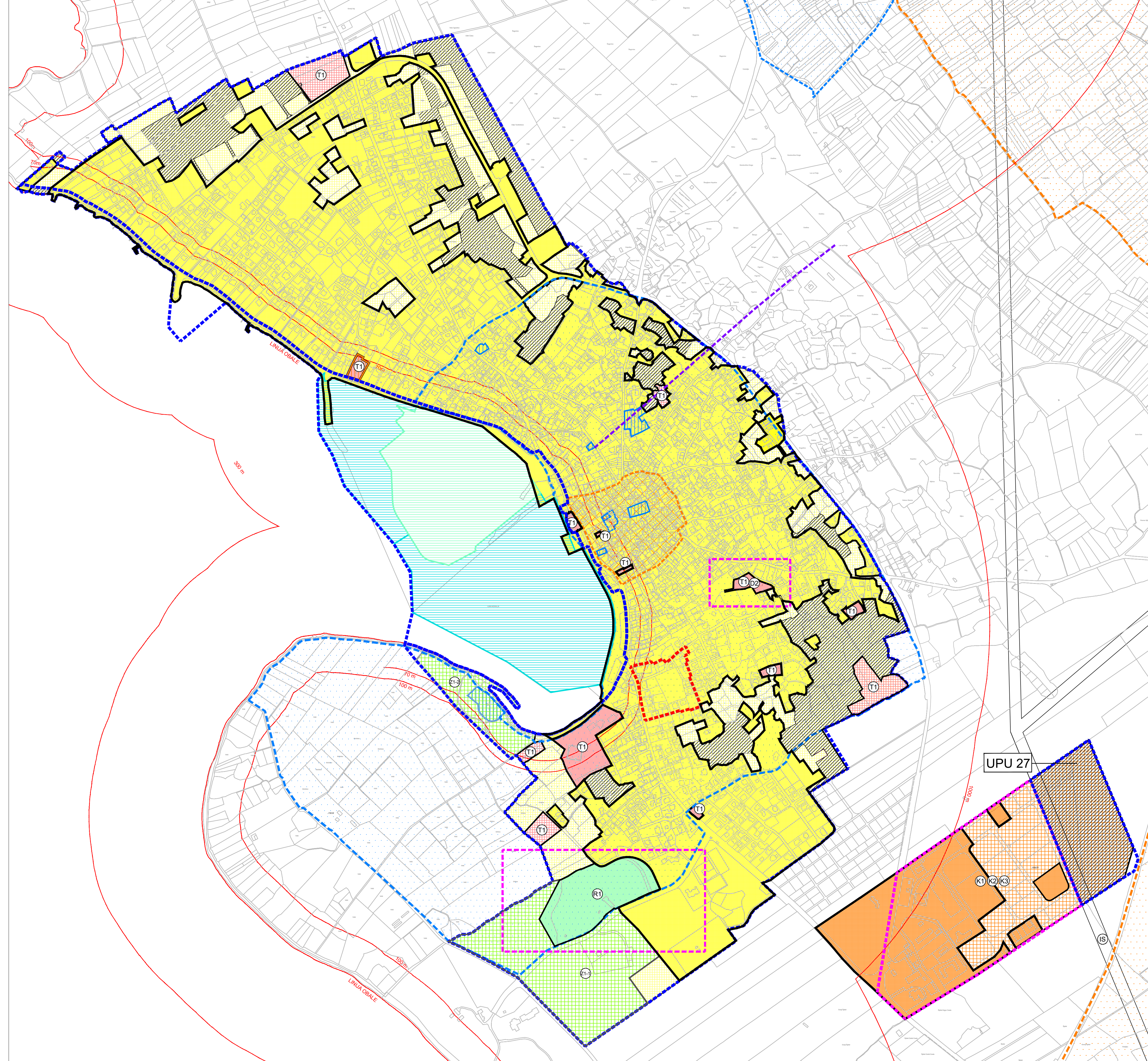

- ZAŠTIĆENO OBALNO PODRUČJE MORA (ZOP)  
PROSTOR OGRANIČENJA (1000 m KOPNO, 300 m MORE), LINIJA OBALE, 25 m, 70 m i 100 m OD OBALNE LINIJE
- RAZVOJ I UREĐENJE POVRŠINA NASELJA**
- GRAĐEVINSKO PODRUČJE NASELJA  
- IZGRADENI DIO
- GRAĐEVINSKO PODRUČJE NASELJA  
- NEIZGRADENI DIO
- JAVNO DRUŠTVENA NAMJENA  
D2 - SOCIJALNA
- UGOSTITELJSKO TURISTIČKA NAMJENA UNUTAR GRAĐEVINSKOG PODRUČJA NASELJA - IZGRADENI DIO  
T1 - HOTEL
- UGOSTITELJSKO TURISTIČKA NAMJENA UNUTAR GRAĐEVINSKOG PODRUČJA NASELJA - NEIZGRADENI DIO  
T1 - HOTEL
- NEUREĐENI NEIZGRADENI DIO GRAĐEVINSKOG PODRUČJA
- RAZVOJ I UREĐENJE POVRŠINA IZDOVJENE NAMJENE IZVAN NASELJA**
- GOSPODARSKA NAMJENA - POSLOVNA  
- IZGRADENI DIO  
K1 - PRETEŽITO USLUŽNA, K2 - PRETEŽITO TRGOVAČKA, K3 - KOMUNALNO SERVISNA
- GOSPODARSKA NAMJENA - POSLOVNA  
- NEIZGRADENI DIO  
K1 - PRETEŽITO USLUŽNA, K2 - PRETEŽITO TRGOVAČKA, K3 - KOMUNALNO SERVISNA
- ŠPORTSKO REKREACIJSKA NAMJENA  
- IZGRADENI DIO  
R1 - SPORT
- Z1-1 - GRADSKI PERIVOJ  
Z1-2 - MEDITERANSKI VRT
- POVRŠINE INFRASTRUKTURNIH SUSTAVA
- PODRUČJA POSEBNIH UVJETA KORIŠTENJA**
- TRASA ANTIČKOG AKVADUKTA
- POVIJESNA URBANA CJELINA
- ARHEOLOŠKO PODRUČJE
- ZAŠTITA EKSPOZICIJE ILI KONTAKTNA ZONA
- POJEDINAČNA KULTURNA DOBRA
- KULTURNO POVIJESNE VRIJEDNOSTI POJEDINAČNI OBJEKTI
- PODRUČJA I DIJELOVI PRIMJENE PLANSKIH MJERA ZAŠTITE**
- OBUHVAT IZRADE URBANISTIČKOG PLANA UREĐENJA (UPU)  
ILI IZMJENA I DOPUNA
- VAŽEĆI PROSTORNI PLAN:  
DPU DUBIČ
- VAŽEĆI PROSTORNI PLAN:  
DPU ČIPONJAC
- LUČKO PODRUČJE**
- LUKA OTVORENA ZA JAVNI PROMET  
ŽUPANIJSKOG ZNAČAJA (KOPNENI I MORSKI DIO)
- LUKA NAUČIČKOG TURIZMA - MARINA NOVALJA  
(KOPNENI I MORSKI DIO)
- V. IZMJENE I DOPUNE PLANA



Zupanija: LIČKO-SENJSKA ŽUPANIJA	
Grad: GRAD NOVALJA	
Naziv prostornog plana: V. IZMJENE I DOPUNE PROSTORNOG PLANA UREĐENJA GRADA NOVALJE	
Naziv kartografskog prikaza: GRAĐEVINSKO PODRUČJE NASELJA NOVALJA I IZDOVJENO GRAĐEVINSKO PODRUČJE IZVAN NASELJA GOSPODARSKE NAMJENE ČIPONJAC	
Broj kartografskog prikaza: 5.3.4.	Mjerilo kartografskog prikaza: 1:5000
Odluka o izradi Plana (službeno glasilo): "Županijski glasnik" Ličko - senjske županije broj 9A/21 i 5/22	Odluka predstavničkog tijela o donošenju Plana (službeno glasilo): "Županijski glasnik" Ličko - senjske županije broj
Javna rasprava (datum objave):	Javni uvid održan:
Pečat tijela odgovornog za provođenje javne rasprave:	Odgovorna osoba za provođenje javne rasprave:
	Gordana Vuković, dipl.ing.arh.
Suglasnost prema članku 108. Zakona o prostornom uređenju (Narodne novine br. 153/13, 65/17, 114/18, 39/19, 98/19)	KLASA: , URBROJ: , datum:
Mišljenje prema članku 107. Zakona o prostornom uređenju (Narodne novine br. 153/13, 65/17, 114/18, 39/19, 98/19)	KLASA: , URBROJ: , datum:
Pravna osoba/tijelo koje je izradilo Plan: URBANISTIČKI INSTITUT HRVATSKE d.o.o. Frane Petrića 4, 10000 Zagreb	
Pečat pravne osobetijela koje je izradio Plan:	Odgovorna osoba:
	mr.sc. Ninoslav Dusper, dipl.ing.arh.
Odgovorni voditelj izrade Plana: Tamara Mihinjač Pleše, dipl.ing.arh.	
Stručni tim u izradi Plana: Tamara Mihinjač Pleše, dipl.ing.arh.; Dunja Čvrtić, dipl.ing.arh.; Ana Topić, mag.ing.arh. i urb.	
Karlo Ivandić, mag.ing.arh. i urb.; Katarina Vuković, bacc.ing.aedif.; Daniela Nagradić, mag.ing.prosp.arh.	
Pečat predstavničkog tijela:	Predsjednik predstavničkog tijela:
	Matej Guščić, struč.spec.oec.
Istovjetnost ovog prostornog plana s izvornikom ovjerava:	Pečat nadležnog tijela:
ime, prezime i potpis	