

VI. CILJANE IZMJENE I DOPUNE PROSTORNOG PLANA UREĐENJA GRADA NOVALJE

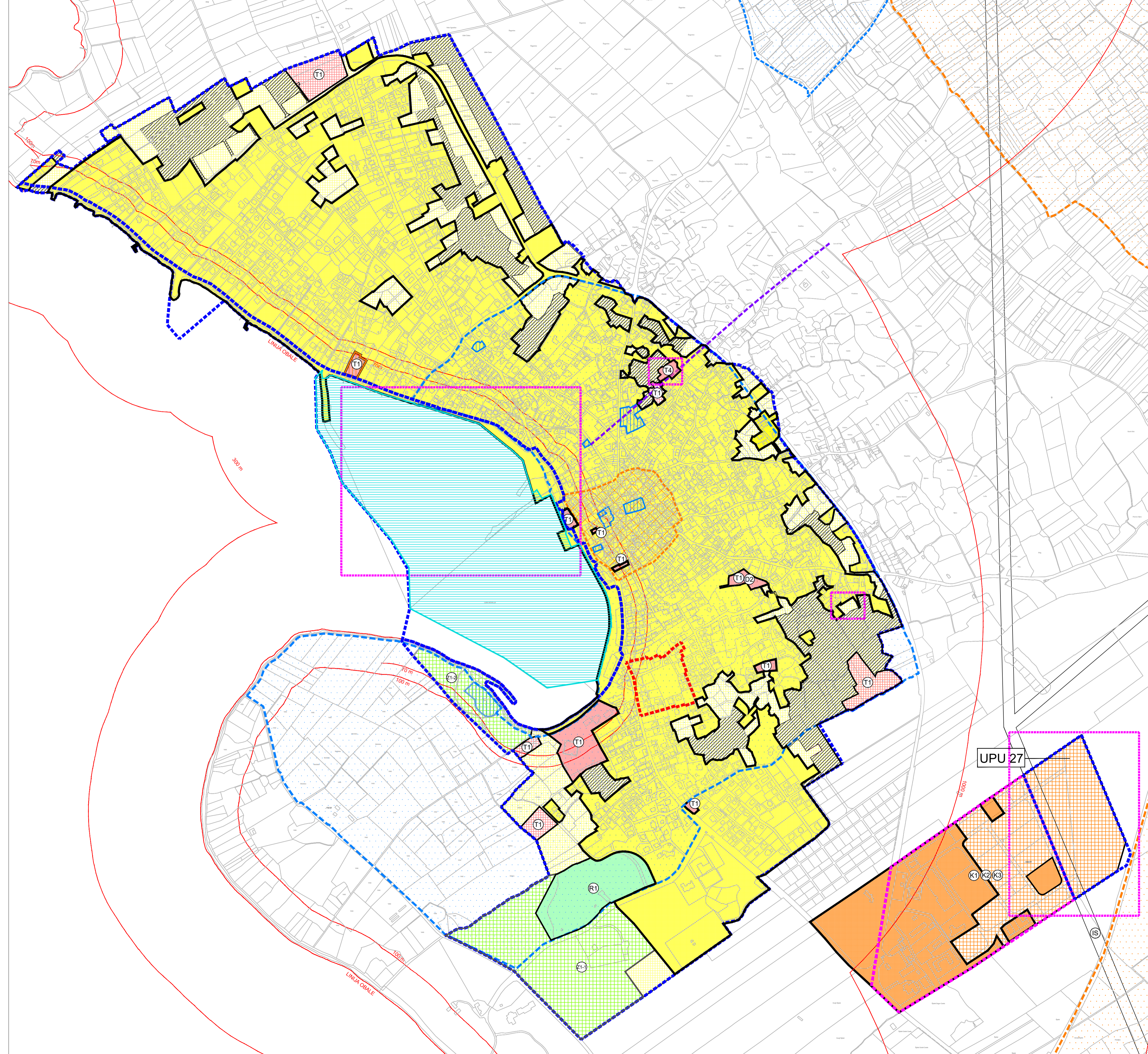

- ZAŠTIĆENO OBALNO PODRUČJE MORA (ZOP)**
PROSTOR OGRANIČENJA (1000 m KOPNO, 300 m MORE), LINIJA OBALE, 25 m, 70 m i 100 m OD OBALNE LINIJE
- RAZVOJ I UREĐENJE POVRŠINA NASELJA**
- GRADEVINSKO PODRUČJE NASELJA - IZGRADENI DIO
 - GRADEVINSKO PODRUČJE NASELJA - NEIZGRADENI DIO
 - JAVNO DRUŠTVENA NAMJENA D2 - SOCIJALNA
 - UGOSTITELJSKO TURISTIČKA NAMJENA UNUTAR GRADEVINSKOG PODRUČJA NASELJA - IZGRADENI DIO T1 - HOTEL, T4 - PANSION
 - UGOSTITELJSKO TURISTIČKA NAMJENA UNUTAR GRADEVINSKOG PODRUČJA NASELJA - NEIZGRADENI DIO T1 - HOTEL
 - NEUREĐENI NEIZGRADENI DIO GRADEVINSKOG PODRUČJA
- RAZVOJ I UREĐENJE POVRŠINA IZDOVJENE NAMJENE IZVAN NASELJA**
- GOSPODARSKA NAMJENA - POSLOVNA - IZGRADENI DIO K1 - PRETEŽITO USLUŽNA, K2 - PRETEŽITO TRGOVAČKA, K3 - KOMUNALNO SERVISNA
 - GOSPODARSKA NAMJENA - POSLOVNA - NEIZGRADENI DIO K1 - PRETEŽITO USLUŽNA, K2 - PRETEŽITO TRGOVAČKA, K3 - KOMUNALNO SERVISNA
 - ŠPORTSKO REKREACIJSKA NAMJENA - IZGRADENI DIO R1 - ŠPORT
 - Z1-1 - GRADSKI PERIVOJ, Z1-2 - MEDITERANSKI VRT
 - POVRŠINE INFRASTRUKTURNIH SUSTAVA IS
- PODRUČJA POSEBNIH UVJETA KORIŠTENJA**
- TRASA ANTIČKOG AKVADUKTA
 - POVIJESNA URBANA CJELINA
 - ARHEOLOŠKO PODRUČJE
 - ZAŠTITA EKSPOZICIJE ILI KONTAKTNA ZONA
 - POJEDINAČNA KULTURNA DOBRA
 - KULTURNO POVJESNE VRIJEDNOSTI POJEDINAČNI OBJEKTI
- PODRUČJA I DIJELOVI PRIMJENE PLANSKIH MJERA ZAŠTITE**
- OBUHVAAT IZRADE URBANISTIČKOG PLANA UREĐENJA (UPU) ILI IZMJENA I DOPUNA
 - VAŽEĆI PROSTORNI PLAN: DPU DUBIČ
 - VAŽEĆI PROSTORNI PLAN: DPU ČIPONJAC
- LUČKO PODRUČJE**
- LUKA OTVORENA ZA JAVNI PROMET ŽUPANIJSKOG ZNAČAJA LUČKO PODRUČJE (KOPNENI I MORSKI DIO)
 - LUKA NAUČIČKOG TURIZMA - MARINA NOVALJA (KOPNENI I MORSKI DIO)
- VI. CILJANE IZMJENE I DOPUNE PLANA



Županija: LIČKO-SENJSKA ŽUPANIJA Grad: GRAD NOVALJA	
Naziv prostornog plana: VI. CILJANE IZMJENE I DOPUNE PROSTORNOG PLANA UREĐENJA GRADA NOVALJE Naziv kartografskog prikaza: GRADEVINSKO PODRUČJE NASELJA NOVALJA I IZDOVJENO GRADEVINSKO PODRUČJE IZVAN NASELJA GOSPODARSKE NAMJENE ČIPONJAC	
Broj kartografskog prikaza: 5.3.4.	Merilo kartografskog prikaza: 1:5000
Odluka o izradi Plana (službeno glasilo): "Županijski glasnik" Ličko - senjske županije broj 29/22 i 23/23	Odluka predstavničkog tijela o donošenju plana (službeno glasilo):
Javna rasprava (datum objave):	Javni uvid održan:
Pečat tijela odgovornog za provođenje javne rasprave:	Odgovorna osoba za provođenje javne rasprave:
Gordana Vuković, dipl.ing.arh.	
Suglasnost prema članku 108. Zakona o prostornom uređenju (Narodne novine br. 153/13, 65/17, 114/18, 39/19, 98/19 i 67/23) Br. suglasnosti KLASA: , URBROJ: , datum:	
Mišljenje prema članku 107. Zakona o prostornom uređenju (Narodne novine br. 153/13, 65/17, 114/18, 39/19, 98/19 i 67/23) KLASA: , URBROJ: , datum:	
Pravna osoba/tijelo koje je izradio Plan: URBANISTIČKI INSTITUT HRVATSKE d.o.o. Frane Petrića 4, 10000 Zagreb	
Pečat pravne osobe/tijela koje je izradio Plan:	Odgovorna osoba:
mr.sc. Ninoslav Dusper, dipl.ing.arh.	
Odgovorni voditelj izrade Plana: Tamara Mihinjač Pleše, dipl.ing.arh.	
Stručni tim u izradi Plana: Tamara Mihinjač Pleše, dipl.ing.arh.; Dunja Obvatc, dipl.ing.arh.; Ana Topić, mag.ing.arh. i urb.	
Karlo Ivandić, mag.ing.arh. i urb.; Katarina Vuković, bacc.ing.aedif.; Daniela Nagradić, mag.ing.prosp.arh.	
Pečat predstavničkog tijela:	Predsjednik predstavničkog tijela:
Matej Guščić, struč.spec.oec.	
Istovjetnost ovog prostornog plana s izvornikom ovjerava:	Pečat nadležnog tijela:
ime, prezime i potpis	