

URBANISTIČKI PLAN UREĐENJA LUKE OTVORENE ZA JAVNI PROMET ŽUPANIJSKOG ZNAČAJA - LUKA DRLJANDA



PRIJEDLOG PLANA



0 25 50 100 200 m

2.B. PROMETNA, ULIČNA I KOMUNALNA INFRASTRUKTURA - POŠTA, ELEKTRONIČKE KOMUNIKACIJE I ELEKTROENERGETSKI SUSTAV

Županija:	LIČKO - SENJSKA	
Općina:	GRAD NOVALJA	
Naziv prostornog plana:	URBANISTIČKI PLAN UREĐENJA LUKE OTVORENE ZA JAVNI PROMET ŽUPANIJSKOG ZNAČAJA - LUKA DRLJANDA	
Naziv kartografskog prikaza:	PROMETNA, ULIČNA I KOMUNALNA INFRASTRUKTURNA MREŽA - POŠTA, ELEKTRONIČKE KOMUNIKACIJE I ELEKTROENERGETSKI SUSTAV	
Broj kartografskog prikaza:	2.B.	Mjerilo kartografskog prikaza: 1:2000
Odluka o izradi plana (službeno glasilo): "Županijski glasnik Ličko-senjske županije broj 20/18"	Odluka predstavničkog tijela o donošenju plana (službeno glasilo):	
Javna rasprava (datum objave):	Javni uvid održan:	
Pečat tijela odgovornog za provođenje javne rasprave:	Odgovorna osoba za provođenje javne rasprave: Gordana Vuković, dipl.ing.arh.	
Suglasnost Ministarstva na plan prema članku 108. Zakona o prostornom uređenju (NN 153/13, 65/17, 114/18, 39/19):		
Pravna osoba/tijelo koje je izradilo plan: ZONA STO d.o.o. Zagreb, Frane Petrića 4, tel. 01/4804-330, fax. 01/4812-708		
Pečat pravne osobe/tijela koje je izradilo plan:	Odgovorna osoba: mr.sc. Ninoslav Dusper, dipl.ing.arh.	
Odgovorni voditelj izrade plana: Tamara Mihinjač Pleše, dipl.ing.arh.		
Stručni tim u izradi plana: Tamara Mihinjač Pleše, dipl.ing.arh. Ana Topić, mag.ing.arh. i urb.		Doris Horvat, mag.ing.kraj.arh. Katarina Vukojević, bacc.ing.aedif.
Pečat predstavničkog tijela:	Predsjednik predstavničkog tijela: Vesna Šonje Allena, dipl.ing.arh.	
Istovjetnost ovog prostornog plana s izvornikom ovjerava:	Pečat nadležnog tijela: (ime, prezime i potpis)	

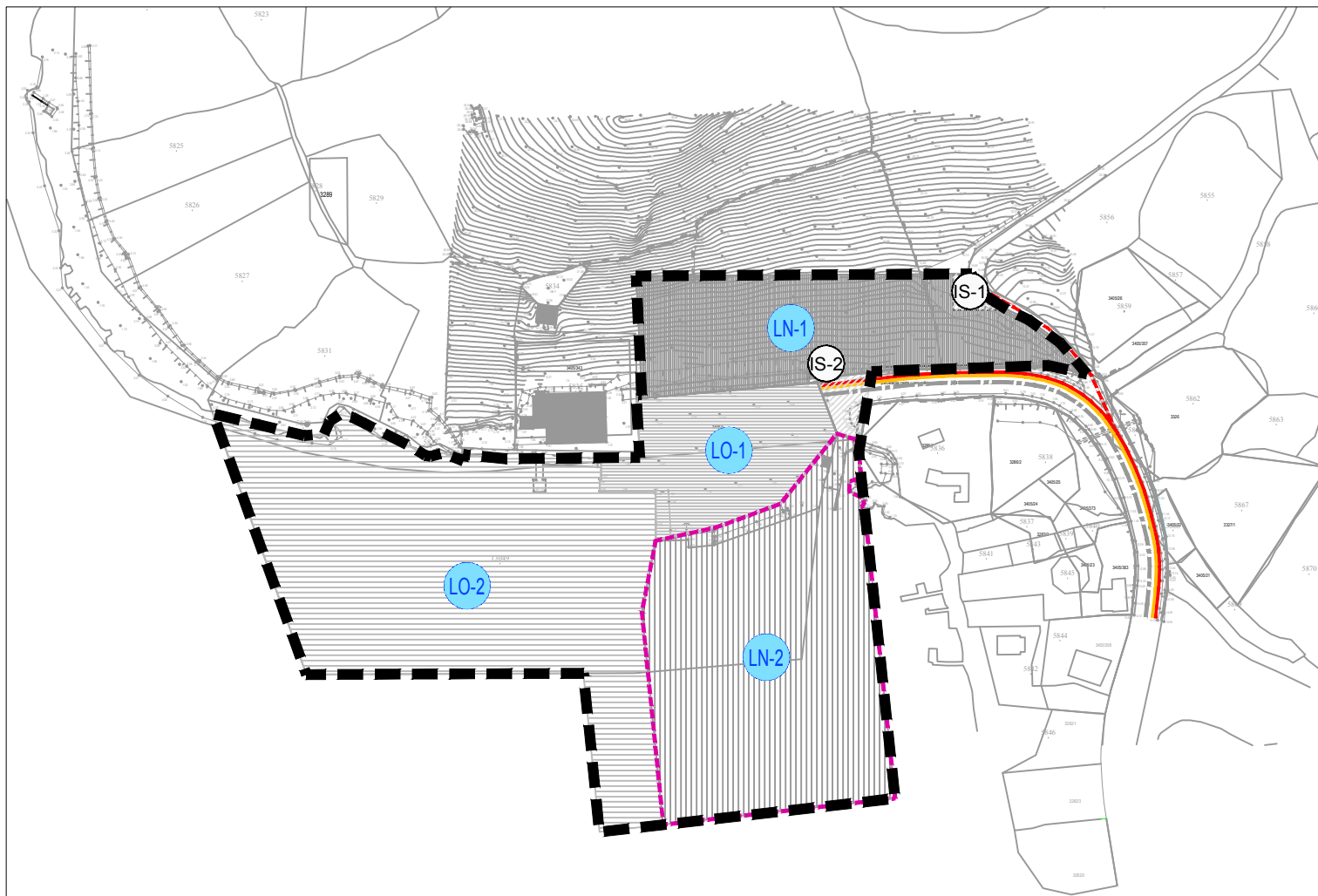

LEGENDA

GRANICE

- GRANICA OBUHVATA URBANISTIČKOG PLANA UREĐENJA
- GRANICA (PRIJEDLOG) KONCESIJE LUKE NAUČKOG TURIZMA

RAZVOJ I UREĐENJE POVRŠINA

- LUKA OTVORENA ZA JAVNI PROMET
LO-1 - kopneni dio
LO-2 - morski (akvatorijalni) dio
- LUKA NAUČKOG TURIZMA - MARINA
LN-1 - građevina luke nautičkog turizma - marine
LN-2 - morski (akvatorijalni) dio
- POVRŠINE INFRASTRUKTURNIH SUSTAVA:
IS-1 - trafostanica
IS-2 - crpna stanica

PROMET

- GLAVNA MJESNA CESTA

ELEKTRONIČKA KOMUNIKACIJSKA INFRASTRUKTURA JAVNE ELEKTRONIČKE KOMUNIKACIJE VODOVI I KANALI

- KORISNIČKI I SPOJNI VODOVI I KANALI

ELEKTROENERGETIKA TRANSFORMATORSKA I RASKLOPNA POSTROJENJA

- TS 20 kV - PLANIRANA

ELEKTROPRIJENOSNI UREĐAJI

- DALEKOVID 20 kV - POST.
- DALEKOVID 20 kV - PLAN.